



Vraagprijs:
€ 375.000 K.K.

Burg Janssen V Sonln 19

HEYTHUYSEN

+31475202005
info@reuversmakelaardij.nl
reuversmakelaardij.nl

Reuvers
MAKELAARDIJ

Kenmerken

Overdracht

Vraagprijs	€ 375.000,- k.k.
Aanvaarding	In overleg

Bouw

Type object	Woonhuis, eengezinswoning, twee onder een kap woning
Soort bouw	Bestaande bouw
Bouwperiode	1953
Dakbedekking	Dakpannen
Type dak	Zadeldak
Keurmerken	Energie prestatie advies
Isolatievormen	Dakisolatie Muurisolatie

Oppervlaktes en inhoud

Perceeloppervlakte	530 m ²
Gebruiksoppervlakte wonen	110 m ²
Inhoud	465 m ³
Oppervlakte overige inpandige ruimten	17 m ²
Oppervlakte externe bergruimte	30 m ²
Oppervlakte gebouwgebonden buitenruimte	21 m ²

Indeling

Aantal bouwlagen	4
Aantal kamers	4 (waarvan 3 slaapkamers)
Aantal badkamers	1

Locatie

Ligging	Aan rustige weg In centrum In woonwijk Nabij openbaar vervoer Nabij school Vrij uitzicht
---------	---

Energieverbruik

Energie label	C
---------------	---

Kenmerken

CV ketel

CV ketel	Nefit HR (in 2019 gereviseerd)
Warmtebron	Gas
Bouwjaar	2007
Combiketel	Ja
Eigendom	Eigendom

Uitrusting

Aantal parkeerplaatsen	3
Aantal overdekte parkeerplaatsen	1
Warm water	CV-ketel Elektrische boiler
Verwarmingssysteem	Centrale verwarming Gashaard
Parkeergelegenheid	Vrijstaande stenen garage
Heeft kabel-tv	Ja
Glasvezelaansluiting aanwezig	Ja
Heeft een garage	Ja
Beschikt over een internetverbinding	Ja
Heeft schuur/berging	Ja
Heeft ventilatie	Ja

Kadastrale gegevens

Eigendom	Eigen grond
----------	-------------



Kenmerken

Woonoppervlakte

110m²

Perceeloppervlakte

530m²

Inhoud

465m³

Energie label

C



Omschrijving

Fantastisch aanbod voor jonge gezinnen en starters in het centrum van Heythuysen! Deze instapklare 2-onder-1 kap woning staat te schitteren aan de Burg Janssen van Sonlaan nabij de gezellige dorpskern van Heythuysen. Deze woning ademt sfeer, luxe en ligt op een perceel van ruim 530m². Nieuwsgierig? Lees dan gauw verder.

In lommerrijke woonomgeving staat deze perfect onderhouden woning met genoeg ruimte voor de kinderen om te spelen en te ravotten. Bovendien beschik je over een garage en een tuinhuis met een overdekt terras, ideaal voor het organiseren van gezellige barbecues en tuinfeesten met vrienden en familie. De oprit biedt plek voor meerdere personenauto's.

Je komt binnen in een royale ontvangsthall met garderobe, moderne meterkast, modern gastentoilet, opgang naar eerste verdieping en

provisiekelder is ideaal voor de wijnliefhebber of handig als extra opbergruimte. De Uvormige luxe keuken is uitgevoerd in stijlvol kersenhouten kleur met donker natuurstenen werkblad en diverse inbouwapparatuur. Of je nu een doorgewinterde chef-kok bent of gewoon van koken houdt; deze keuken zal jouw culinaire avonturen naar een hoger niveau tillen. Vanuit deze open keuken is heerlijk contact met de eetkamer vanwaar de woonkamer fraai uitzicht heeft over de brede straat. Verder is er een sfeervolle gashaard en is het glas in lood gemaakt in isolerende beglazing. De grote raampartijen zorgen ervoor dat er veel daglicht binnen komt en het er heerlijk toeven is. Via de eetkamer is de geheel afgewerkte bijkeuken te bereiken waar de wasmachine en droger in weggewerkt zijn.

Middels de mooie trap is de eerste verdieping te bereiken waar zich een drielal prima



slaapvertrekken bevinden en de SUPER-DE-LUXE badkamer. De badkamer is voorzien van vloerverwarming, geheel betegeld en biedt o.a. een ligbad – inloop(regen)douche – tweede zwevend closet en vaste wastafelmeubel met spiegelkast. De slaapkamers zijn allen afgewerkt met lichte (spartelputz) muren, strakke plafonds en een eigentijdse hoogwaardige laminaatvloer met V-groef. Met een (eigen) ladder is de opbergzolder te bereiken.

Als je op zoek bent naar een energiezuinige woning, dan is dit jouw nieuwe (t)huis! Met een energielabel C ben je niet alleen milieubewust bezig maar bespaard ook op je energierekening. Daarnaast beschikt de woning over luxe voorzieningen die je dagelijks leven echt verbeteren. Om het plaatje compleet te maken is er een fenomenale achtertuin met eigen achterom met afsluitbare poort. Veel opbergruimte in de garage met sectionaalpoort, houten tuinhuis met overdekt terras. Zowel voor de voor-/als achtertuin zijn verzorgd aangelegd met diverse aanplant, bomen, diverse terrassen en zo is er een grondwaterput. In de tuin is optimale privacy en ondanks dat hij het op Noorden ligt ook zonnige plekken gezien de grote ervan.

Met al deze geweldige kenmerken is deze woning een must-see voor jonge gezinnen en/of starters op de woningmarkt. Aarzel niet en plan vandaag nog een bezichtiging, want voor je het weet is deze woning verkocht! Neem contact met ons op en maak je droomhuis werkelijkheid. Tot snel!

Souterrain:

Provisiekelder (ca. 3.9x2.5m).

Begane grond:

Entree/hal – toilet – garderobe – meterkast – trappenhal – open keuken met inbouwapparatuur – doorzon eet-/woonkamer – bijkeuken met witgoedruimte.

Eerste verdieping:

Overloop met drie slaapkamers (resp. 10.7 – 10.2 en 10.5m²) en de luxe badkamer.

Tweede verdieping:

Fijne opbergzolder bereikbaar door een losse (telescoop) ladder te plaatsen.

Tuin:

Lange oprit met parkeergelegenheid voor meerdere personenauto's – garage met sectionaalpoort – afsluitbare poort – diverse terrassen – houten tuinhuis met overdekt terras rondom. De voor-/ en achtertuin zijn keurig verzorgd aangelegd en geheel omsloten tuin biedt optimale privacy en een diversiteit in mogelijkheden.

























Bekijk deze woning online!



Burg Janssen V SonIn 19, Heythuysen

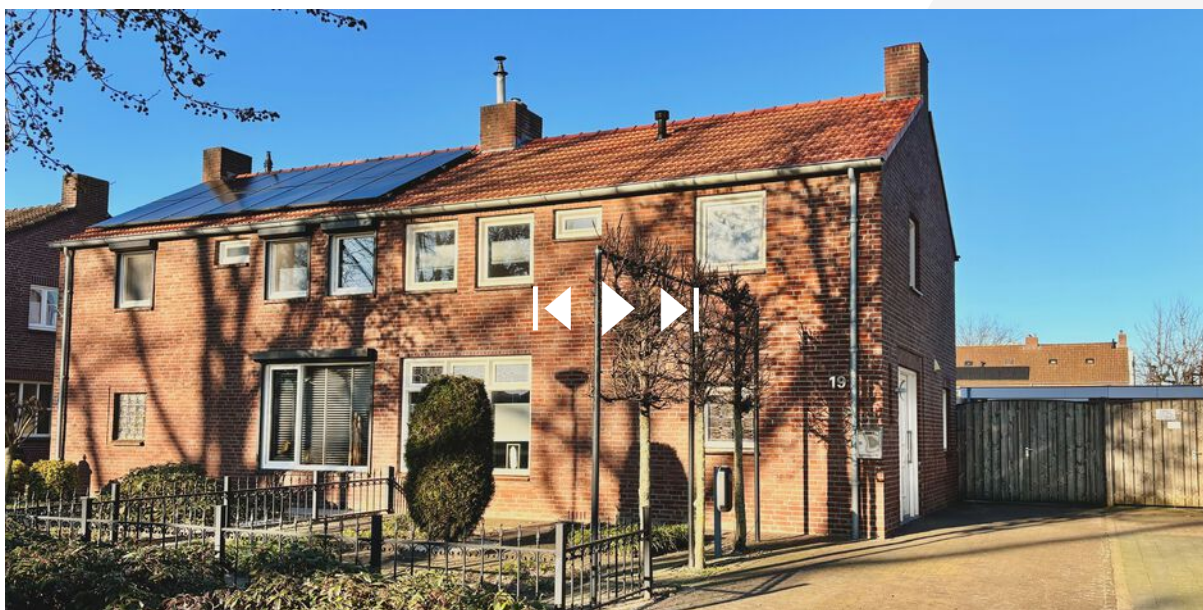

Klik op de foto en ga naar een unieke presentatie

Bijzonderheden:

- Definitief energielabel C, geldig tot 20-12-2027 en registratienummer 255539277;
- Luxe keuken uitgevoerd in kersenhouten kleur en natuurstenen werkblad met navolgende inbouwapparatuur, te weten; vaatwasser – koelkast – inductie kookplaat (2020) – combi magnetron en een draaiplateau in de hoek;
- Gehele woning is keurig onderhouden en valt onder de categorie instapklaare woning;
- Er zijn voldoende slaapkamers voor het gezin al dan niet met twee kinderen;
- Super-de-luxe badkamer die het niet aan gemakken ontbreekt met het ligbad en de inloop(regen)douche;
- De woning is grotendeels v.v. kunststof kozijnen met isolerende beglazing;
- Nefit HR installatie, bouwjaar ca. 2007 echter in 2019 gereviseerd en betreft eigendom;
- Het plafond van de eerste verdieping is geïsoleerd alsook de muren zijn geïsoleerd;
- Alle voorzieningen binnen loopafstand van het centrum en de Leudalbossen;
- Alle maten en plattegronden zijn indicatief waaraan geen rechten ontleend kunnen worden;

- Ter bescherming van de belangen van zowel koper als verkoper, wordt uitdrukkelijk gesteld dat een koopovereenkomst met betrekking tot deze onroerende zaak eerst dan tot stand komt nadat koper en verkoper de koopovereenkomst hebben getekend (“schriftelijkheidsvereiste”);
- De termijn die wordt opgenomen voor eventuele (overeengekomen) ontbindende voorwaarden (financiering) is in de regel 6 weken na het sluiten van mondelinge overeenkomst;
- De waarborgsom/bankgarantie is 10% van de koopsom. De koper dient deze 2 weken ná het vervallen van de ontbindende voorwaarden bij de desbetreffende notaris te deponeren;
- Koper is te allen tijde gerechtigd voor eigen rekening een bouwkundige keuring te (laten) verrichten dan wel andere adviseurs te raadplegen teneinde een goed inzicht te verkrijgen over de staat van onderhoud.

**LIJST VAN ZAKEN BEHORENDE BIJ:
OPDRACHT TOT DIENSTVERLENING BIJ VERKOOP / KOOPOVEREENKOMST**

betreffende het perceel: *Burg. Janssen van Soulaan 19- Heythuysen.*

Voor de onderstaande zaken -ongeacht of deze roerend dan wel onroerend zijn- geldt dat ze soms wel en soms niet in de woning achterblijven. Wilt u aangeven wat in uw situatie het geval is?

ZAKEN	blijft achter	gaat mee	kan worden/ is overgenomen	n.v.t.
- tuinaanleg/(sier-) bestrating/ beplanting/ erfafscheiding	<input checked="" type="checkbox"/>	<input type="checkbox"/>	<input type="checkbox"/>	<input type="checkbox"/>
- buitenverlichting	<input checked="" type="checkbox"/>	<input type="checkbox"/>	<input type="checkbox"/>	<input type="checkbox"/>
- tuinhuisje / buitenberging	<input checked="" type="checkbox"/>	<input type="checkbox"/>	<input type="checkbox"/>	<input type="checkbox"/>
- broeikas	<input type="checkbox"/>	<input type="checkbox"/>	<input type="checkbox"/>	<input type="checkbox"/>
- vlaggenmast	<input type="checkbox"/>	<input type="checkbox"/>	<input type="checkbox"/>	<input type="checkbox"/>
- voet droogmolen	<input type="checkbox"/>	<input type="checkbox"/>	<input type="checkbox"/>	<input type="checkbox"/>
- antenne	<input type="checkbox"/>	<input type="checkbox"/>	<input type="checkbox"/>	<input type="checkbox"/>
- brievenbus	<input type="checkbox"/>	<input type="checkbox"/>	<input type="checkbox"/>	<input type="checkbox"/>
- (voordeur)bel	<input checked="" type="checkbox"/>	<input type="checkbox"/>	<input type="checkbox"/>	<input type="checkbox"/>
- veiligheidssloten	<input checked="" type="checkbox"/>	<input type="checkbox"/>	<input type="checkbox"/>	<input type="checkbox"/>
- alarminstallatie	<input type="checkbox"/>	<input type="checkbox"/>	<input type="checkbox"/>	<input type="checkbox"/>
- rolluiken/ zonwering buiten	<input checked="" type="checkbox"/>	<input type="checkbox"/>	<input type="checkbox"/>	<input type="checkbox"/>
- zonwering binnen (zolder)	<input checked="" type="checkbox"/>	<input type="checkbox"/>	<input type="checkbox"/>	<input type="checkbox"/>
- gordijnrails	<input checked="" type="checkbox"/>	<input type="checkbox"/>	<input type="checkbox"/>	<input type="checkbox"/>
- gordijnen	<input checked="" type="checkbox"/>	<input type="checkbox"/>	<input type="checkbox"/>	<input type="checkbox"/>
- vitrages <i>zolderkamer + werkruimte</i>	<input checked="" type="checkbox"/>	<input type="checkbox"/>	<input checked="" type="checkbox"/>	<input type="checkbox"/>
- losse horren / rolhorren	<input type="checkbox"/>	<input type="checkbox"/>	<input type="checkbox"/>	<input type="checkbox"/>
- rolgordijnen	<input type="checkbox"/>	<input type="checkbox"/>	<input type="checkbox"/>	<input type="checkbox"/>
- vloerbedekking	<input type="checkbox"/>	<input type="checkbox"/>	<input type="checkbox"/>	<input type="checkbox"/>
- laminaatvloeren	<input checked="" type="checkbox"/>	<input type="checkbox"/>	<input type="checkbox"/>	<input type="checkbox"/>
- tegelvloeren	<input checked="" type="checkbox"/>	<input type="checkbox"/>	<input type="checkbox"/>	<input type="checkbox"/>
-	<input type="checkbox"/>	<input type="checkbox"/>	<input type="checkbox"/>	<input type="checkbox"/>
- warmwatervoorziening, te weten:				
- <i>boiler (zolder)</i>	<input checked="" type="checkbox"/>	<input type="checkbox"/>	<input type="checkbox"/>	<input type="checkbox"/>
-	<input type="checkbox"/>	<input type="checkbox"/>	<input type="checkbox"/>	<input type="checkbox"/>
- c.v. met toebehoren	<input checked="" type="checkbox"/>	<input type="checkbox"/>	<input type="checkbox"/>	<input type="checkbox"/>
- klokthermostaat	<input checked="" type="checkbox"/>	<input type="checkbox"/>	<input type="checkbox"/>	<input type="checkbox"/>
-	<input type="checkbox"/>	<input type="checkbox"/>	<input type="checkbox"/>	<input type="checkbox"/>
- (voorzet) openhaard met toebehoren, te weten:				
-	<input type="checkbox"/>	<input type="checkbox"/>	<input type="checkbox"/>	<input type="checkbox"/>
-	<input type="checkbox"/>	<input type="checkbox"/>	<input type="checkbox"/>	<input type="checkbox"/>
- kachels (<i>gashaard</i>)	<input checked="" type="checkbox"/>	<input type="checkbox"/>	<input type="checkbox"/>	<input type="checkbox"/>
- isolatievoorzieningen (voorzetramen, radiatorfolie etc.) te weten:				
-	<input type="checkbox"/>	<input type="checkbox"/>	<input type="checkbox"/>	<input type="checkbox"/>
-	<input type="checkbox"/>	<input type="checkbox"/>	<input type="checkbox"/>	<input type="checkbox"/>
-	<input type="checkbox"/>	<input type="checkbox"/>	<input type="checkbox"/>	<input type="checkbox"/>
- keukenblok met bovenkasten inclusief verlichting	<input checked="" type="checkbox"/>	<input type="checkbox"/>	<input type="checkbox"/>	<input type="checkbox"/>

ZAKEN	blijft achter	gaat mee	kan worden/ is overgenomen	n.v.t.
- keuken (inbouw)apparatuur, te weten:				
- vaatwasser	0	0	0	0
- inductie kookplaat en RVS dampkap	0	0	0	0
- combi magnetron	0	0	0	0
- koelkast	0	0	0	0
- diepvries	0	0	0	0
- inbouwverlichting/ dimmers, te weten:				
- spots	0	0	0	0
- <i>three spots</i>	0	0	0	0
- opbouwverlichting	0	0	0	0
-	0	0	0	x
-	0	0	0	x
- kasten <i>deurplanken</i>	0	0	0	0
- spiegelwanden	0	0	0	x
- losse kasten, boeken-, legplanken	0	0	0	0
- wastafels met accessoires	0	0	0	0
- toiletaccessoires (toiletrolhouder, toiletbril, spiegel etc.)	0	0	0	0
- kastje onder en langs de vaste wastafel	0	0	0	0
-	0	0	0	x
- badkameraccessoires (planchet, spiegel, kranen, douchescherm etc.)	x	0	0	0
- sauna met toebehoren, te weten:	0	0	0	0
- zonnepanelen	0	0	0	x
-	0	0	0	x
- veiligheidsschakelaar wasautomaat	0	0	0	x
- (huis)telefoon toestellen	0	0	0	0
-	0	0	0	x
-	0	0	0	x
-	0	0	0	x
- Zaken die geen eigendom van de verkoper zijn maar waarvan eventuele leasecontracten, huurkoopcontracten of huurcontracten zijn over te nemen (keukens, openhaarden, c.v.-ketels, boilers, geisers):				
-	0	0	0	0
-	0	0	0	x
-	0	0	0	x
- bijzondere opmerkingen:				
- <i>Beregenings pomp</i>	0	0	0	0
- <i>Leringing accessoires</i>	0	0	0	0
- <i>oprijmen</i>	0	0	0	0
- <i>eetkamer lamp</i>	0	0	0	0
- <i>schuiflamp helder</i>	0	0	0	0
- <i>keukenstels</i>	0	0	0	0
- <i>keuken tuimelaar</i>	0	0	0	0



Energie label woning

Burg Janssen v SonIn 19

6093EW Heythuysen

BAG-ID: 1640010000001136

Veel besparingsmogelijkheden

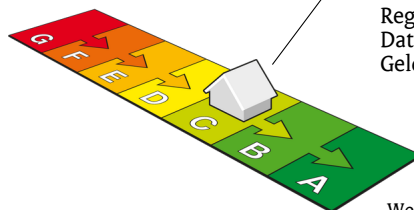

Energie label C

Registratienummer 255539277
Datum van registratie 20-12-2017
Geldig tot 20-12-2027

Weinig besparingsmogelijkheden

De meeste nieuwbouwwoningen na 2006 hebben een energielabel A. Vijftig procent van de bestaande woningen heeft inmiddels label C of beter.

Overzicht woningkenmerken

1.	Woningtype	Twee onder een kap
	Bouwperiode	1946 t/m 1964
	Woonoppervlakte	121 t/m 140 m ²
2.	Glas woonruimte(s)	HR glas
	Glas slaapruimte(s)	HR glas
3.	Gevelisolatie	Gevel extra geïsoleerd
4.	Dakisolatie	Dak extra geïsoleerd
5.	Vloerisolatie	Vloer niet extra geïsoleerd
6.	Verwarming	Individuele CV-ketel, geïnstalleerd in of na 1998
7.	Aparte warmtapwatervoorziening	Geen apart toestel
8.	Zonne-energie	Geen zonnepanelen en geen zonneboiler
9.	Ventilatie	Geen mechanische afzuiging

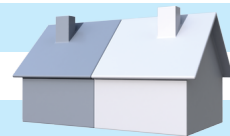

Wilt u besparen op uw energierekening? Overweeg dan de volgende mogelijke maatregelen:

(Extra) isolatie van uw begane grondvloer

Een zonneboiler voor het verwarmen van uw tapwater

Zonnepanelen voor het opwekken van elektriciteit

Als de besparingsmogelijkheden HR107-ketel, HR107-combiketel en/of warmtepomp tegelijk op uw energielabel verschijnen, dan is slechts één van deze maatregelen zinvol om uit te voeren. U kunt hieruit dus een keuze maken.

Goedgekeurd door:

Naam Wouter Valk
Examnummer 55059
KvK nummer 08194420

Afgegeven conform de regeling energieprestatie gebouwen, welke onderdeel is van de Europese richtlijn EPBD

Dit energielabel is afgegeven door Rijksdienst voor Ondernemend Nederland.

Dit energielabel kunt u altijd verifiëren op www.energielabelvoorwoningen.nl of www.energielabel.nl/woningen/zoek-je-energielabel/.

Disclaimer

De besparingsmogelijkheden die genoemd worden op dit energielabel zijn maatregelen die op dit moment in de meeste gevallen kosteneffectief zijn of dit binnen de geldigheidsduur van het energielabel kunnen worden. In de bijlage krijgt u een indicatie hoeveel bovenstaande maatregelen kosten en wat zij u opleveren aan energiebesparing. Of de genoemde maatregelen daadwerkelijk verantwoord toegepast kunnen worden uit oogpunt van bijvoorbeeld comfort, gezondheid, kosten e.d. is afhankelijk van de huidige specifieke eigenschappen van uw woning. Er kunnen daarom geen rechten worden ontleend aan deze informatie. U wordt altijd geadviseerd om hiervoor professioneel advies in te winnen.

VRAGENLIJST
voor de verkoop van een onroerende zaak

Deze vragenlijst is samengesteld, omdat bij het kopen en verkopen van een huis (een onroerende zaak) de koper verplicht is vragen te stellen over het huis dat hij wil kopen. Als verkoper bent u verplicht zo volledig en uitvoerig mogelijk de juiste informatie te verstrekken over de staat van uw huis.

Ook voor eventuele lasten en beperkingen, zoals een hypotheek of erfdienstbaarheid van het huis, moet u voortaan informatie verstrekken. Dit is uw risico. Indien u bewust informatie over uw huis achterhoudt, kunt u als verkoper aansprakelijk worden gesteld.

Om dit zoveel mogelijk te voorkomen en u bovendien te helpen bij het verzamelen van informatie over het huis, is deze vragenlijst samengesteld. Vul daarom deze lijst zo volledig mogelijk en naar waarheid in. Heeft u nog vragen, neem dan contact op met ons. Stuur de ingevulde lijst vervolgens naar info@reuversmakelaardij.nl, want: voorkomen is beter dan genezen!

Tenslotte is een makelaar van Reuvers Makelaardij B.V. als deskundige in onroerende zaken bij uitstek de aangewezen persoon voor de voorbereiding, begeleiding, advisering en vastlegging van de aan- of verkoop van een huis.

Vragenlijst voor de verkoop van een onroerende zaak

Indien u dat nodig vindt, kunt u nadere informatie geven aan het einde van deze vragenlijst of bij de tekst. Als u twijfelt over de juiste beantwoording of als u een vraag niet begrijpt, zet dan een vraagteken bij de vraag en neem zo snel mogelijk contact op met uw Makelaar.

1. Deze vragenlijst heeft betrekking op het appartement/perceel

Adres: Burgemeester Jansen van Soelen 19
Postcode/Plaats: 6093 EW Heythuysen
Bouwjaar: 1953

2. Aankoop

Op welke datum heeft u het appartement/perceel in eigendom gekregen? 03-01-2019
Bij welke notaris heeft deze eigendomsoverdracht plaatsgevonden (naam, adres, plaats en tel.nr.)?
Mols Notariaat Engelmansdreef 56 6086 EP Nuenen
0475-227011

3. Erfpacht, vruchtgebruik, erfdienstbaarheden, opstal, overige rechten en verplichtingen

Rusten er zover u weet rechten op het pand, zoals erfpacht, opstalrecht, vruchtgebruik, erfdienstbaarheden, kwalitatieve rechten of verplichtingen, kettingbedingen, voorkeursrechten, optierechten, rechten van wederinkoop, huurkoop, concurrentiebedingen, etc.?

JA / NEE

Zo ja, welke?

Indien er sprake is van erfpacht of opstalrecht, hoe hoog is de canon per jaar? €

Per welke datum kan de canon worden aangepast?

Is deze eeuwigdurend of is er een einddatum bekend? Einddatum:

Is de erfpacht afgekocht?

JA / NEE

Zo ja, tot welke datum?

Bestaat de mogelijkheid de erfpachtgrond in eigendom te verkrijgen?

JA / NEE

Zo ja, voor welk bedrag? €

4. Andere overeenkomsten

Zijn er nog andere eventueel aanvullende notariële of onderhandse aktes opgesteld van het pand nadat u het in eigendom heeft gekregen?

JA / NEE

Zo ja, welke?

Of is dat eventueel het geval met één van de aangrenzende percelen?

JA / NEE

(Hierbij kunt u denken aan afspraken/regelingen m.b.t. het gebruik en/of onderhoud van een poort, tuin, schuur, erfafscheiding, garage of (mondelinge) overeenkomsten met meerdere burens, toezeggingen.)

Zo ja, welke zijn dat?

5. Publiekrechtelijke beperkingen

Is er sprake van de Wet voorkeursrecht gemeenten, ruilverkaveling en/of onteigening?

JA / NEE

Zo ja, waarvan?

6. Grens met uw burens

Is een gedeelte van uw pand, schuur, garage of schutting gebouwd op grond van de burens of andersom?

JA / NEE

Zo ja, welk?

7. Kadastrale grenzen

Zijn er volgens u afwijkingen v.w.b. de huidige terreinafscheidingen t.o.v. de kadastrale eigendomsgrenzen?

JA / NEE

Zo ja, waaruit bestaat die afwijking?

VRAGENLIJST

voor de verkoop van een onroerende zaak

8. Verhuur

Is het appartement/perceel/de grond geheel of gedeeltelijk aan anderen in gebruik gegeven of verhuurd?

JA / NEE

Zo ja:

- Is er een huurcontract?

JA / NEE

- Welk gedeelte is verhuurd?

- Indien er delen zijn die onder gezamenlijk gebruik vallen, welke zijn dit?

- Welke zaken zijn van de huurder en mag/moet hij verwijderen bij ontruiming (bijv. verlichting, geiser, vloerbedekking, keuken, etc.)?

- Heeft de huurder een waarborgsom gestort?

JA / NEE

- Zo ja, hoeveel? €

- Heeft u nog andere afspraken met de huurder(s) gemaakt?

JA / NEE

- Zo ja, welke?

9. Procedures

Zijn er over het pand procedures gaande bij de huurcommissie, rechter of een andere instantie (bijv. onteigening)?

JA / NEE

Zo ja, welke?

10. Lidmaatschapsrecht van Vereniging van Eigenaren of Coöperatieve Vereniging

(Indien uw pand geen appartement is, kunt u deze vraag overslaan.)

Wie is de administrateur of secretaris-penningmeester van de vereniging (naam, adres en tel.nr.)?

Wat zijn thans de maandelijkse betalingen aan de V.v.E./Coöperatieve Vereniging? €

Zijn bij dit bedrag voorschotkosten van bijv. water en/of stookkosten inbegrepen?

JA / NEE

Zo ja, welke?

Is er een opstalverzekering inbegrepen in de bijdrage V.v.E.?

JA / NEE

Is er een glasverzekering inbegrepen in de bijdrage V.v.E.?

JA / NEE

Zijn alle aan de V.v.E./Coöperatieve Vereniging verschuldigde bedragen betaald?

JA / NEE

Wat zijn de evt. schulden of exploitatiekosten van de vereniging? €

Zijn er afspraken gemaakt over vernieuwing, onderhoud of zijn er andere besluiten van de V.v.E. of Coöperatieve Vereniging die voor de koper van belang kunnen zijn?

JA / NEE

Zo ja, welke?

Wordt er voor het geplande toekomstig onderhoud een extra bijdrage gevraagd?

JA / NEE

Zo ja, hoeveel? €

Wordt er wel eens een ledenvergadering gehouden?

JA / NEE

Zo ja, ongeveer keer per jaar.

Wordt er elk jaar een overzicht opgesteld van de uitgaven en inkomsten van de V.v.E.?

JA / NEE

Zo ja, stukken graag bijvoegen.

Indien u een 'harde' vloer heeft, voldoet deze aan de isolatienorm die door de V.v.E. is gesteld?

JA / NEE

Heeft u toestemming voor de 'harde' vloer van de V.v.E.?

JA / NEE

Hebben de burens problemen met/overlast van uw vloer?

JA / NEE

11. Gebouwenverzekering

Voor welk bedrag is het appartement/de opstal verzekerd? € 58.199

Bij welke maatschappij/tussenpersoon? River

Gaarne kopie van het polisblad bijvoegen. ✓

Indien het een appartement betreft, is dit via de V.v.E./Coöperatieve Vereniging geregeld?

JA / NEE

- 12. Onderhoudscontracten, garanties**
Zijn er onderhoudscontracten en/of garantieregelingen van goederen die mee verkocht worden (bijv. GIW-garantie, cv-ketel onderhoudsabonnement, garantie op keukenapparatuur, boiler, etc.)? JA / NEE
Zo ja, welke?
- Bent u in het bezit van een GIW-certificaat en staat het op uw naam? JA / NEE
Zo ja, certificaat graag bijvoegen.
- 13. Terug te vorderen subsidies**
Zijn er in het verleden subsidies of premies verstrekt die bij verkoop van het pand voor een deel kunnen worden teruggevorderd?
(Denk aan subsidies voor onderhoud, verbouwing, isolatie, verkoop van huurwoning e.d. Deze gelden vooral bij monumentenpanden en bijv. de particuliere woningverbetering.) JA / NEE
- 14. Particuliere Woningverbetering**
Is het u bekend dat het pand mogelijk wordt aangewezen en/of in aanmerking komt voor particuliere stads- of woningverbetering? JA / NEE
Zo ja, is er ook een begroting/kostenraming bekend van de totale kosten en evt. subsidies? JA / NEE
Bent u ook schriftelijk akkoord gegaan met de uitvoering van de werkzaamheden? JA / NEE
Heeft u ook gebruik gemaakt van een lening om deze werkzaamheden te bekostigen? JA / NEE
Zo ja, bij welke bank?
Wanneer beginnen de werkzaamheden?
- 15. Aanschrijvingen**
Zijn u door de overheid of nutsbedrijven verbeteringen of herstellingen voorgeschreven of aangekondigd die nog niet, niet volledig of niet naar behoren zijn uitgevoerd? JA / NEE
Zo ja, graag de aanschrijving/voorgeschreven herstellingen in kopie bijvoegen.
- 16. Onbewoonbaarverklaring**
Is het pand onbewoonbaar verklaard of in het verleden onbewoonbaar verklaard geweest? JA / NEE
- 17. Monumenten, beschermd stads- of dorpsgezicht**
Is u bekend of er een aanvraag loopt voor of een besluit is genomen tot aanwijzing van uw pand als beschermd monument/beschermd stads- of dorpsgezicht/gemeentelijk monument/beeldebepalend pand? JA / NEE
- 18. Verbouwingen**
Is er een verbouwing uitgevoerd waarvoor formeel toestemming nodig was van de gemeente (bouwvergunning)? JA / NEE
Zo ja, welke?
Zo ja, heeft de gemeente toestemming gegeven? JA / NEE
Zo nee, waarom niet?
- 19. Gebruik**
Hoe gebruikt u het huis nu (bijv. woning, praktijk, winkel, opslag)? *Woning*
Is dat gebruik volgens u en/of de gemeente toegestaan? JA / NEE
Wat is thans, zoals het bij de gemeente vermeld staat, de bestemming van het appartement/perceel? *Woning*
- 20. Omzetbelasting**
Is er bij verkoop sprake van een omzetbelastingheffing (bijv. omdat het voormalig bedrijfsonroerend goed is of een woonhuis met praktijkgedeelte of, omdat u pas ingrijpend hebt verbouwd)? JA / NEE

21. Gebreken, bezwaren/Staat van de woning

- Zijn u gebreken of bezwaren bekend van de technische installaties?
 (Denk hierbij aan de leidingen voor gas, water en elektra, geiser, cv, mechanische ventilatie, apparatuur, zonneschermen, kachels, thermostaat, etc.) JA / NEE
 Zo ja, welke?
- Is er bij dubbele beglazing sprake van 'lekke' ruiten (let op condensvorming tussen het glas)? JA / NEE
 Zo ja, waar?
- Zijn er radiatoren/vertrekken die niet warm worden? JA / NEE
 Zo ja, welke?
- Zijn er radiatoren of (water-)leidingen die lekken of hebben gelekt? JA / NEE
 Zo ja, welke?
- Is er voor zover u bekend sprake van chloridenschade/roestvorming (betonrot)? JA / NEE
 (Betonrot komt o.a. voor in kruipruimtes van woningen gebouwd in de periode van 1965 t/m 1980 die voorzien zijn van betonnen vloerelementen van o.a. het merk Kwaaitaal of Manta. Ook andere betonelementen, bijv. balkons kunnen aangetast zijn.)
- Is het pand voor zover u bekend aangetast door houtworm, boktor, ander ongedierte, zwammen of andere schimmels? JA / NEE
 Zo ja, door
- Zijn er beschadigingen aan wastafels, douche, bad, toilet(ten), gootstenen, kranen, etc.? JA / NEE
 Zo ja, waar?
- Is er sprake (geweest) van gebreken aan de fundering? JA / NEE
 Zo ja, welke?
- Zijn er gebreken (geweest) aan de riolering, zoals stankoverlast, breuken, lekkages, etc.? JA / NEE
 Zo ja, welke en waar?
- Heeft u last van lekkages aan de daken (gehad)? JA / NEE
 Zo ja, waar
- Heeft u het dak al eens (gedeeltelijk) laten vernieuwen/repareren? JA / NEE
 Zo ja, waar en wanneer?
- Indien er sprake is van platte daken (dus ook van uitbouwen, garage, bergingen, etc.), hoe oud is/zijn het dak/de daken? *Onbekend* ?
- Ligt er onder de huidige vloerbedekking/laminaatvloer/tegelvloer/parketvloer een andere vloer? JA / NEE
 Zo ja, waar en wat voor vloer? *Onbekend*
- Functioneren alle scharnieren en sloten naar behoren? JA / NEE
 Zo nee, welke niet?
- Zijn van alle sloten sleutels aanwezig? JA / NEE
 Zo nee, van welke niet?
- Zijn er isolerende voorzieningen in het pand aangebracht? JA / NEE
 Zo ja, welke (bijv. dubbel glas, dak-, spouwmuur- of vloerisolatie)? *Alles glas*
- Spouwmuur isolatie (Woning-eigenaren)*
- Is de elektrische installatie door u of de vorige eigenaar vernieuwd? JA / NEE
 Zo ja, wanneer en waar?
- Geheel/gedeeltelijk/alle groepen/bedrading
- Wanneer is de buitenzijde voor het laatst geschilderd?

Wanneer is/zijn voor het laatst het open haardkanaal/rookafvoeren geveegd? ...*Onbekend*

Is uw woning aangesloten op het gemeenteriool? JA / NEE
 Zo nee, welk systeem is dan van toepassing?

Lopen de afvoeren goed door van de wastafels, douche, bad, toilet(ten), etc.? JA / NEE
 Zo nee, welke niet?

Is er voor zover u bekend een septictank in het perceel aanwezig? *Onbekend* JA / NEE
 Zo ja, is deze nog in gebruik? JA / NEE

Zijn er aan uw huis andere gebreken of bezwaren bekend die van doorslaggevend belang kunnen zijn voor een koper bij het nemen van een koopbeslissing?
 (Denk bijv. aan verzakkingen, lekkages, etc.) JA / NEE
 Zo ja, welke?

Als in het verleden maatregelen zijn getroffen tegen een of meer van in deze vraag genoemde gebreken, dan graag aangeven welke en evt. (garantie-)bewijzen bijvoegen.

22. Vloeren

De vloer op de begane grond is van: beton/hout/anders, nl. *Tegel*
 De verdiepingsvloer(en) is/zijn van: beton/hout/anders, nl. *Laminaat*
 Kwaliteit: *goed*

23. Verontreinigingen

Is het u bekend of de bodem verontreinigd is of dat daar een sterke kans op bestaat? JA / NEE
 Zo ja, waarom en kent u de evt. veroorzaker van de verontreiniging? JA / NEE

Heeft de gemeente of de provincie u een onderzoeks- of saneringsbevel opgelegd? JA / NEE

Is of was er een olietank in de grond aanwezig? JA / NEE
 Zo ja, is deze geleegd/geschoond/verwijderd? JA / NEE
 Graag stukken bijvoegen waar e.e.a. uit blijkt (KIWA-certificaat).

Is de gevel ooit gereinigd/geïmpregneerd? JA / NEE
 Zo ja, volgens welke methode? Droog (met grit)/nat (chemisch met water nagespoeld)/anders, nl.
Onbekend

Is/zijn er in het pand (en/of in de schuur) eternietplaten of asbesthoudend materiaal aangebracht? JA / NEE
 (Eternietplaten zijn harde platen, ongeveer een halve centimeter dik, grijskleurig indien ze ongeverfd zijn.)

Blijft er in het pand 'zeil' achter, al of niet vastgelijmd, dat is aangeschaft tussen 1960 en 1982? JA / NEE

24. Bouwtechnische keuring

Is er een bouwtechnisch rapport van uw huis? JA / NEE
 Zo ja, graag een kopie bijvoegen.

Is er een Energie Prestatie Certificaat of een Energie Prestatie Advies aanwezig? JA / NEE
 Zo ja, welke? *Energie label C*

Zo nee, zorgt u voor de aanwezigheid ervan? JA / NEE

25. Huur, lease

Zijn er bepaalde zaken in uw woning gehuurd of geleased (bijv. boiler/geiser/Cv-ketel/keuken/kunststof kozijnen)? JA / NEE

Zo ja, welke?

Kan dit contract evt. door de koper(s) overgenomen worden? JA / NEE

VRAGENLIJST
voor de verkoop van een onroerende zaak

Zie BSGW
aanslag

26. Gemeente- en waterschapsbelastingen

Hoeveel betaalde u voor de laatste aanslagen?		
Onroerend zaakbelasting – Zakelijk recht (eigenaar)	€ 291,35...	betreft het belastingjaar 2023..
Waterschapslasten	€	betreft het belastingjaar 2023..
Verontreinigingsheffing/rioolrecht	€	betreft het belastingjaar 2023..
De WOZ-waarde van de woning	€ 323.000..	betreft het belastingjaar 2023..

27. Energienota

Bij welk nutsbedrijf neemt u energie af? *Energie Direct / Budget Energie*
 Welk voorschotbedrag betaalt u maandelijks aan het nutsbedrijf? € *126,-*
 Wat is het meest recente jaarverbruik in m³ gas en KWh elektra?
 Dit bedrag heeft betrekking op water/elektriciteit/gas/kabelantenne/.....

28. Achterstallige betalingen

Heeft u alle gemeentelijke belastingen die u verschuldigd bent al betaald? JA / NEE
 Heeft u, indien van toepassing, alle erfpachtcanon betaald? JA / NEE

29. Oplevering

De vermoedelijke en/of door u gewenste opleverdatum zal zijn: *In goed overleg
 Kun op beide termijn.*

30. Nadere informatie

(Bijv. overige zaken die de koper naar uw mening moet weten)

- * *Deuren garage zijn nieuw.*
- In overleg nog meer te kijken*
- * *KV. titel 2007 - 2019, compleet gereviseerd. Expansied t/- 2020*
- * *Strook t/- 0,5, op een in bruik van cement, en heeft eruit.*

Kadastrale kaart



Generereerd op: 30-08-2023 12:12:59

Locatie op de kaart

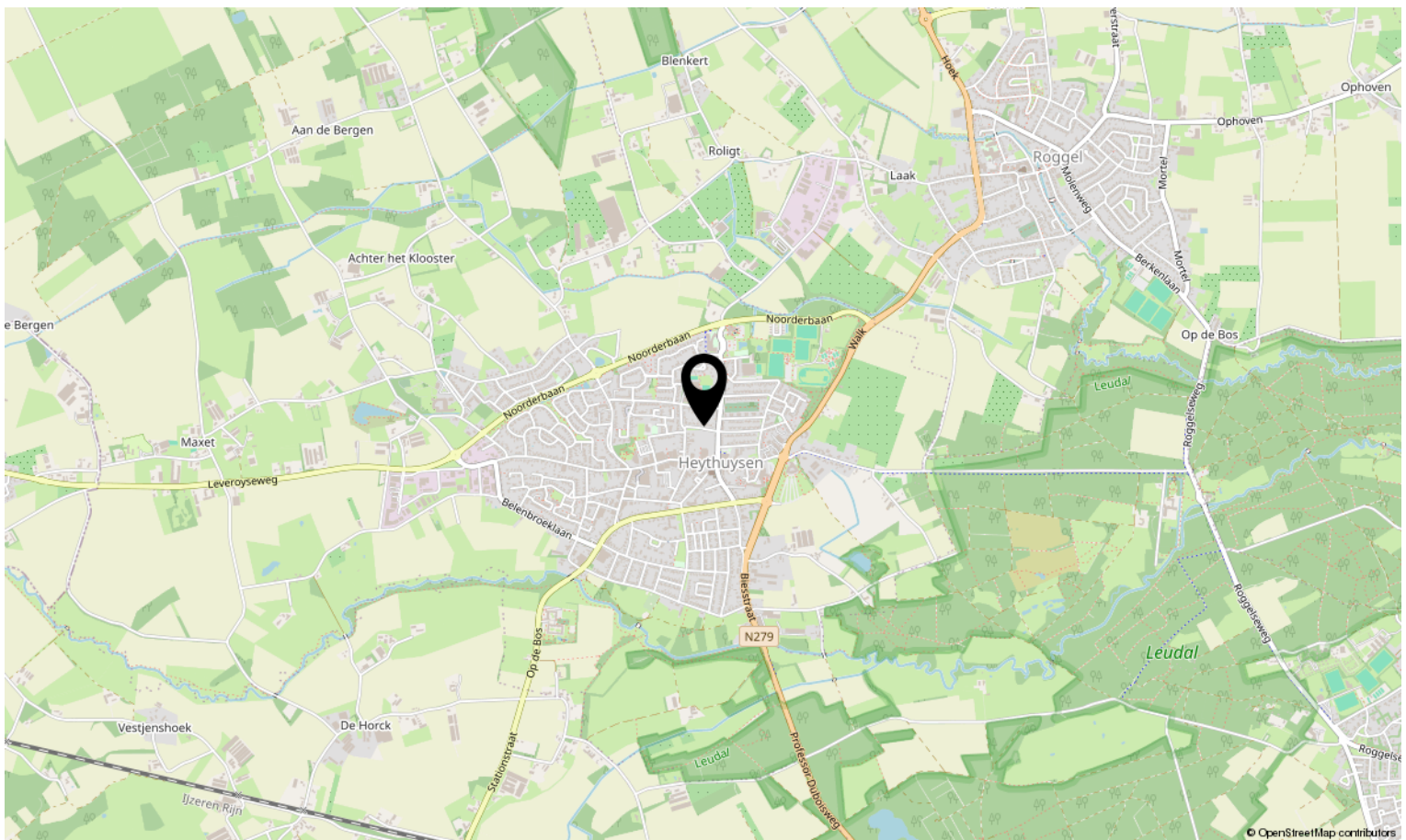
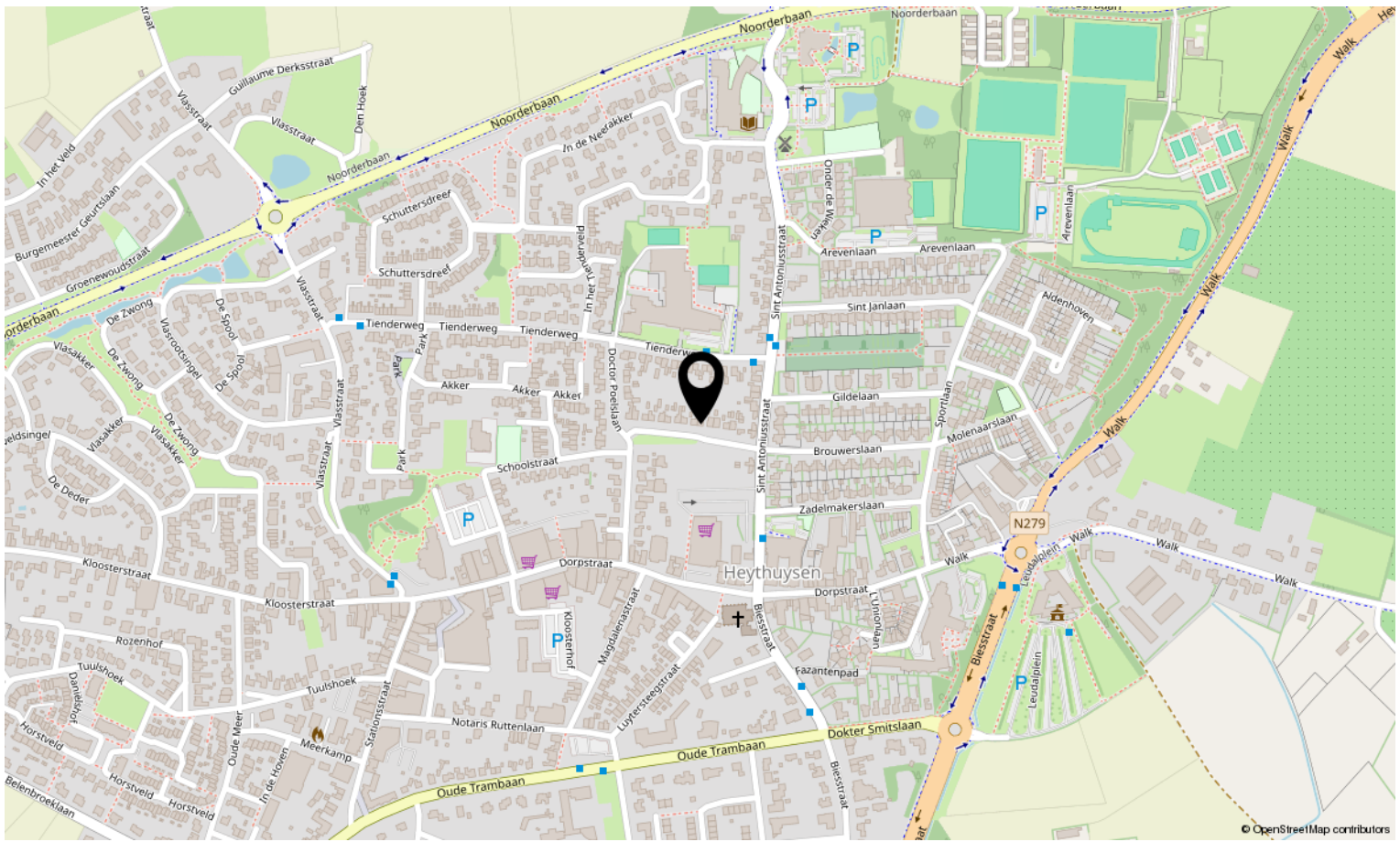

Reuvers **M**akelaardij is een jong en dynamisch makelaarskantoor gevestigd in Heythuysen (gemeente Leudal) en actief in regio Midden Limburg. Met ruim 15 jaar werkervaring binnen de makelaarsbranche en ruim 630 verkoop- en verhuurtransacties kunnen wij voor u het verschil maken. Wij verzorgen tevens gevalideerde taxatierapporten (NWWI), energielabels en werken samen met onafhankelijk financiële adviseurs die u voorzien van een maatwerkadvies.

Ons kantoor typeert zich met de volgende sleutelwoorden; integriteit, loyaliteit, enthousiast, vakkundig, structurerend met een hoogst persoonlijk tintje en een gezonde dosis humor.

Wij zijn *uw sleutel tot succes.*

Samen succesvol!

Samen met u een route uitstippelen vanaf oriëntatie – inventarisatie (woon)wensen – financieel onderzoek – waarde aan uw onroerend goed toekennen – tot het ver-/ en aankopen van een eventueel nieuwe woning – tot aan de notariële afronding toe en het bijbehorende after sales traject. Bij ons bent u op het juiste adres, uw belang staat hierin centraal.

Waar u bij grote kantoren een nummer bent heeft u bij ons maar één aanspreekpunt. De makelaar kent u en uw situatie en kan perfect hierop anticiperen. Ook in deze verhitte woningmarkt waarbij de vraag groter is dan het aanbod weten wij (buiten)kansen voor u te benutten.

Niets is ons teveel en wilt u persoonlijk kennis maken bel 0475-202005 en onze makelaar komt naar u thuis!



Kantoorgegevens

Dorpstraat 15
6093 EA HEYTHUYSEN

info@reuversmakelaardij.nl

www.reuversmakelaardij.nl

www.facebook.com/reuversmakelaardij



Interesse in deze woning?

Neem contact op met ons kantoor.

Reuvers Makelaardij B.V.

Dorpstraat 15, Heythuysen
+31475202005 | info@reuversmakelaardij.nl
reuversmakelaardij.nl



Reuvers
MAKELAARDIJ